惠州山湖海栖山宸院，首期5萬(減)，香港銀行按揭，最新價單

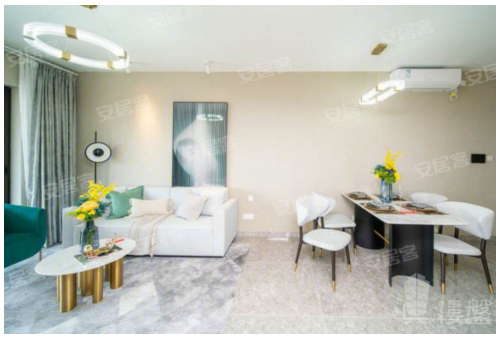

代理資料

名稱: 陳詩雅 Grace
職位: 高級客戶經理
手提電話 (WhatsApp): (852) 91255226
預約參觀電話:
公司名稱: 大灣區創投
公司電話:

關於我們: 我是土生土長廣州人，畢業於廣州設計學院，曾於珠海、深圳及廣州等地工作， 熟悉有關城市和人口遷移趨勢，竭誠為閣下服務，尋找到最適合您工作或退休生活的避風塘港灣。 大灣區，免費睇樓團，天天出發，珠海、中山、深圳、東莞、惠州、廣州、佛山、肇慶、江門。

樓盤資料

標題: 惠州山湖海栖山宸院，首期5萬(減)，香港銀行按揭，最新價單

樓盤介紹:

惠州山湖海栖山宸院
物業類別：普通住宅,聯排項目特色：酒店式公寓景觀居所宜居生態地產公園地產建築類別：板樓裝修狀況：毛坯產權年限：
普通住宅:70年聯排:70年
開發 商：惠州市鑫恰投資有限公司
樓盤地址：巽寮灣國際旅遊度假區山湖海栖山宸院
小區規劃
佔地面積：29643.35 ㎡建築面積：80707.3 ㎡容積率：2.00 綠化率：35%停車位：共465個，車位配比1：0.48樓棟總數：12棟總戶數：940戶物業公司：惠東縣山湖海物業服務有限公司物業費：3.2元/㎡·月
物業費描述：高層住宅3.2元/平方米，低層住宅5.5元/平方米

樓盤摘要: 山湖海栖山宸院,惠州山湖海栖山宸院,惠州樓盤

索取最新價錢表: (852) 91255226

索取平面圖: (852) 91255226

即時預約睇樓: (852) 91255226

樓盤資料

盤源:	代理盤
物業類別:	分層住宅
新盤/二手盤:	新盤
樓盤狀況:	出售
金額:	\ 280,000
建築面積(平方尺):	409 ft
房間:	1
浴室:	1
樓盤編號:	RF154865
刊登 / 更新日期:	01.01.2023

物業地址

地區:	粵港澳大灣區
區域:	惠州
街道:	惠東縣巽寮巽寮灣旅遊度假區巽寮圍村小組地段
屋苑 / 大廈:	山湖海栖山宸院-惠州樓盤

樓盤及公共設施

車位:	有
屋苑或大廈設施:	游泳池, 住客會所, 按摩浴池, 健身室, 24小時保安, 穿梭巴士, 燒烤場, 遊樂場