廣州華新方圓333，首期5萬(減)，香港銀行按揭，最新價單

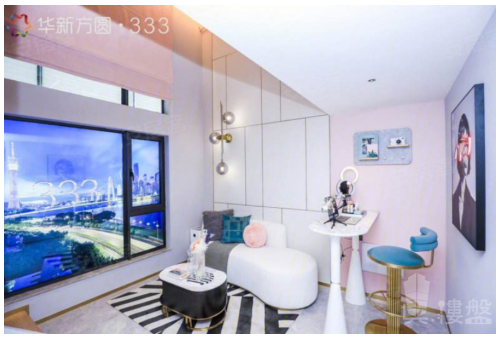

代理資料

名稱: 彭海峰 Jacky
職位: 投資部高級經理
手提電話 (WhatsApp): (852) 68102577
預約參觀電話:
公司名稱: 大灣區地產
公司電話:
關於我們: 本人於廣東省擁有21年土地測量經驗，並且對規劃城市建設等方面有資深經驗。本人喜好工作細心研究報告和樂於聆聽你的意見，歡迎一起探討物業對於你帶來的財富效應和樂趣。隨時歡迎致電我查詢大灣區的任何事項。大灣區，免費睇樓團，天天出發，珠海、中山、深圳、東莞、惠州、廣州、佛山、肇慶、江門。

樓盤資料

標題: 廣州華新方圓333，首期5萬(減)，香港銀行按揭，最新價單

樓盤介紹:

廣州華新方圓333
物業類別：商業,綜合體項目特色：品牌地產地鐵沿線複式複合地產建築類別：暫無裝修狀況：帶裝修產權年限：
商業:50年綜合體:50年
開發 商：方圓集團,華新集團
樓盤地址：工業大道中333號（燕崗站D出口）
小區規劃
佔地面積：25000 ㎡建築面積：152781.1 ㎡容積率：4.50 綠化率：35 %停車位：暫無資料樓棟總數：暫無資料棟物業公司：廣州華悅物業管理有限公司物業費：4.98元/㎡·月
物業費描述：4.98元/㎡·月

樓盤摘要: 華新方圓333,廣州華新方圓333,廣州樓盤

索取最新價錢表: (852) 68102577

索取平面圖: (852) 68102577

即時預約睇樓: (852) 68102577

樓盤資料

盤源:	代理盤
物業類別:	公寓
新盤/二手盤:	新盤
樓盤狀況:	出售
金額:	\ 950,000
建築面積(平方尺):	355 ft
房間:	1
浴室:	1
樓盤編號:	RF257370
刊登 / 更新日期:	14.01.2023

物業地址

地區:	粵港澳大灣區
區域:	廣州
街道:	海珠工業大道工業大道中333號
屋苑 / 大廈:	華新方圓333-廣州樓盤

樓盤及公共設施

車位:	有
屋苑或大廈設施:	游泳池, 住客會所, 按摩浴池, 健身室, 24小時保安, 穿梭巴士, 燒烤場, 遊樂場