中山中泰上境，首期5萬(減)，深中通道30分鐘到深圳，香港銀行按揭，最新價單

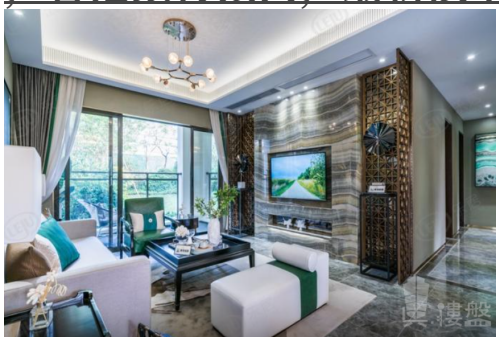

代理資料

名稱: 蘇碧婷 Gillian
職位: 高級客戶經理
手提電話 (WhatsApp): (852) 66124352
預約參觀電話:
公司名稱: 大灣區資產管理
公司電話:

關於我們: 我熱愛運動喜歡挑戰，曾在星加坡攻讀法律系，發覺大灣區前景大有前途後從事地產項目工作，五年相關銷售經驗、我的專業一定幫到您。最有成功感的事是喜歡看到了客戶找到心儀居所時，展露在臉上那個驚喜的笑容。大灣區，免費睇樓團，天天出發，珠海、中山、深圳、東莞、惠州、廣州、佛山、肇慶、江門。

樓盤資料

標題: 中山中泰上境，首期5萬(減)，深中通道30分鐘到深圳，香港銀行按揭，最新價單

樓盤介紹:

中山中泰上境

中泰上境是由中泰集團投入巨資為中山西區精心打造的241畝低密度城市公園家，同時也是中泰集團立足中山佈局全國重要一步。
項目至中山北高鐵站5分鐘，岐江新城7分鐘。坐擁4橫4縱交通路網，半小時通達港珠澳大灣區，暢享便捷交通。 8分鐘快速到達港口、東昇、西區三大高速入口，無縫連接深中通道，35分鐘直達深圳。毗鄰岐江新城、彩虹商圈、興中廣場商圈、利和商圈，輕鬆坐享繁華與便利。
中泰上境從項目規劃、擇址到選材，均刷新中山品質高度。 241畝超級大盤，以低至1.5容積率，盡享低密舒適生活，規劃有花園別墅、高端洋房、商業街、小學及幼兒園。全南向設計，通風采光極佳，擁上萬平多園林組團，戶戶觀景。新古典主義建築風格，彰顯中泰上境上品人居生活。
佔地面積：793999.9㎡建築面積：633333㎡產 權：普通住宅：83年戶數：7862戶容 積 率：7.0綠 化 率：62%開 發 商：
中山上境房地產開發有限公司
物業公司：中泰物業

樓盤摘要: 中泰上境,中山中泰上境,中山樓盤

索取最新價錢表:	(852) 66124352
索取平面圖:	(852) 66124352
即時預約睇樓:	(852) 66124352

樓盤資料

盤源:	代理盤
物業類別:	分層住宅
新盤/二手盤:	新盤
樓盤狀況:	出售
金額:	\ 1,358,000
建築面積(平方尺):	1151 ft
房間:	3
浴室:	2
樓盤編號:	RF152040
刊登 / 更新日期:	01.01.2023

物業地址

地區:	粵港澳大灣區
區域:	中山
街道:	中山市金港路130號
屋苑 / 大廈:	中泰上境-中山樓盤

樓盤及公共設施

車位:	有
樓盤設施:	客廳, 露台, 飯廳
屋苑或大廈設施:	游泳池, 住客會所, 按摩浴池, 健身室, 24小時保安, 穿梭巴士, 燒烤場, 遊樂場