深圳華潤城潤璽二期，首期5萬(減)，香港銀行按揭，最新價單

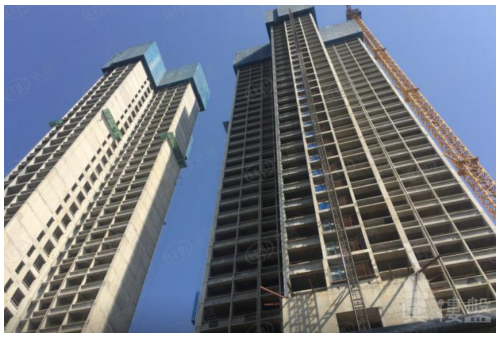

代理資料

名稱: 陳卓文 Jay
職位: 高級客戶董事
手提電話 (WhatsApp): (852) 68102730
預約參觀電話:
公司名稱: 大灣區物業
公司電話:
關於我們: 本人畢業於華南理工大學，具有六年舊區重建設計及參與有關工作， 加入地產行業已有四年，熟悉廣東省每個城市特點個性，我最驕傲的事情是幫您尋找有特色並適合你的居所。大灣區，免費睇樓團，天天出發，珠海、中山、深圳、東莞、惠州、廣州、佛山、肇慶、江門。

樓盤資料

標題: 深圳華潤城潤璽二期，首期5萬(減)，香港銀行按揭，最新價單

樓盤介紹:

深圳華潤城潤璽二期
物業類別：普通住宅,大平層項目特色：海景地產建築類別：塔樓裝修狀況：毛坯,帶裝修產權年限：
普通住宅:70年大平層:70年
開發 商：華潤置地（深圳）有限公司,華潤置地(深圳)有限公司
樓盤地址：深南大道與沙河西路交匯處
小區規劃
佔地面積：630000 ㎡建築面積：2800000 ㎡容積率：4.50 綠化率：43%停車位：地下停車，車位：2460個；車位比：1:1.15樓棟總數：14棟總戶數：2140戶物業公司：深圳華潤物業管理有限公司物業費：4.6元/㎡·月
物業費描述：項目住宅物業管理費4.6元/平方米·月
樓層狀況：項目1棟57層 ， 一棟59層、一棟53層、3棟39層、2棟36層的超高層住宅，14套3層的低層住宅。二期A/B座36層，C座35層。

樓盤摘要: 華潤城潤璽,華潤城潤璽二期,深圳華潤城潤璽,深圳樓盤

索取最新價錢表: (852) 68102730

索取平面圖:	(852) 68102730
即時預約睇樓:	(852) 68102730

樓盤資料

盤源:	代理盤
物業類別:	分層住宅
新盤/二手盤:	新盤
樓盤狀況:	出售
金額:	\ 11,500,000
建築面積(平方尺):	1300 ft
房間:	3
浴室:	2
樓盤編號:	RF112410
刊登 / 更新日期:	01.01.2023

物業地址

地區:	粵港澳大灣區
區域:	深圳
街道:	深圳市南山區深南大道與沙河西路
屋苑 / 大廈:	華潤城潤璽二期 - 深圳樓盤

樓盤及公共設施

車位:	有
樓盤設施:	客廳, 露台, 飯廳
屋苑或大廈設施:	游泳池, 住客會所, 按摩浴池, 健身室, 24小時保安, 穿梭巴士, 燒烤場, 遊樂場