廣州中交國際郵輪廣場，首期5萬(減)，香港銀行按揭，最新價單

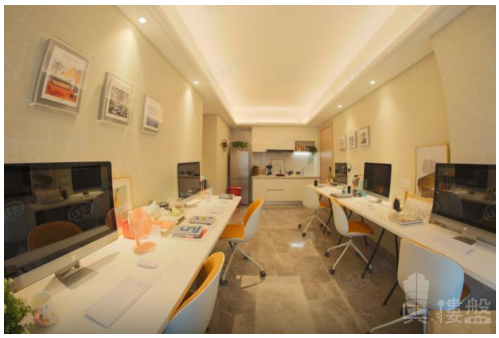

Agent Info

Name: 蘇碧婷 Gillian
Position: 高級客戶經理
Mobile Phone (WhatsApp): (852) 66124352
Phone Number:
Company Name: 大灣區資產管理
Company Phone:

About Us: 我熱愛運動喜歡挑戰，曾在星加坡攻讀法律系，發覺大灣區前景大有前途後從事地產項目工作，五年相關銷售經驗、我的專業一定幫到您。最有成功感的事是喜歡看到了客戶找到心儀居所時，展露在臉上那個驚喜的笑容。大灣區，免費睇樓團，天天出發，珠海、中山、深圳、東莞、惠州、廣州、佛山、肇慶、江門。

Listing details

Title: 廣州中交國際郵輪廣場，首期5萬(減)，香港銀行按揭，最新價單

Description:

廣州中交國際郵輪廣場
物業類別：標準寫字樓,購物中心,寫字樓商舖,商業,綜合體項目特色：品牌地產國際化社區地鐵沿線海景地產建築類別：暫無裝修狀況：毛坯,帶裝修產權年限：
標準寫字樓:40年購物中心:40年寫字樓商舖:40年商業:40年綜合體:40年
開發 商：廣州中交郵輪母港投資發展有限公司
樓盤地址：南沙客運港站G口步行602米
小區規劃
佔地面積：71935 ㎡建築面積：351833 ㎡容積率：3.20 綠化率：20%
停車位：2361樓棟總數：暫無資料棟物業公司：綠城物業服務物業費：25元/㎡·月
物業費描述：寫字樓25元/㎡·月；商用單位3.8元/㎡·月
樓層狀況：1棟42層，2棟30層，3棟35層，航運中心34層。

Property text: 中交國際郵輪廣場,廣州中交國際郵輪廣場,廣州樓盤

Get the latest price list: (852) 66124352

索取平面圖: (852) 66124352

Make an appointment: (852) 66124352

Property information

Posted by:	Agent
Property type:	Commercial Flat
New/Second-hand:	New Property
Property for:	Sale
Price:	\ 1,256,000
Gross Area (sq. ft.):	760 ft
Bedrooms:	2
Bathrooms:	1
Reference No.:	RF365381
Posted / Updated on:	Jan 14, 2023

Location

Area:	Greater Bay Area
District:	Guangzhou
Road / Street:	南沙南沙灣興沙路8號
Estate / Building:	中交國際郵輪廣場 - 廣州樓盤

Facilities

Car Park:	Yes
Estate / Building Facilities:	Swimming Pool, Club house, Jacuzzi, Gym, 24-hours security, Shuttle bus, Barbecue area, Playground