佛山陽光城翡麗濱江¦首期5萬(減)¦香港高鐵60分鐘直達，香港銀行按揭，最新價單

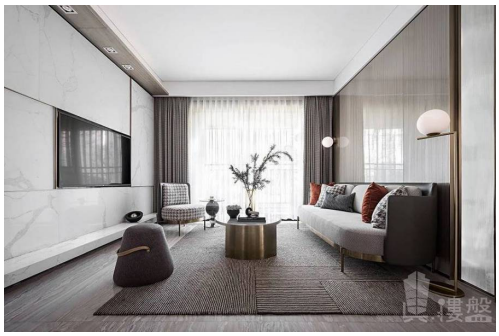

Agent Info

Name: 王之琳 GiGi
Position: 高級客戶經理
Mobile Phone (WhatsApp): (852) 68102770
Phone Number:
Company Name: 大灣區置家興業
Company Phone:
About Us: 我是廣東人，10歲時獨自去澳洲讀書，之後回國大家叫我「海歸」派，我樂於挑戰困難，您想到的難題，我會盡力努力地去完成。大灣區，免費睇樓團，天天出發，珠海、中山、深圳、東莞、惠州、廣州、佛山、肇慶、江門。

Listing details

Title: 佛山陽光城翡麗濱江¦首期5萬(減)¦香港高鐵60分鐘直達，香港銀行按揭，最新價單

Description: 陽光城翡麗濱江，由世界500強旗下陽光城集團打造的江景大盤，項目雄踞北江生態長廊的一線江景頭排，一江之隔是禪城的南莊，江景視野開闊。項目向西遠眺西樵山、北面是北江順德水道，東面與南海中學分校及華光公園為鄰，南面緊鄰沙頭湧市政綠化公園，被江景、湖景、園景以及山景四重景觀包圍。
片區未來將規劃形成“ 一橫四縱 ”的主幹路網，一橫即沙龍路，四縱即為樵江路、佛開高速、325國道和佛山一環。
地鐵：
佛山地鐵7號線(規劃中)，南海有軌電車10號線(規劃中）
周邊商業：
鉑思廣場、保捷廣場、享譽廣場、樵嶺國際等
周邊景觀：
國家5A級景區西樵山、北江生態長廊(規劃中)、沙頭湧、華光公園，江、山、湖、園四大景觀配套
周邊公園：
華光公園
周邊醫院：
省中西醫結合醫院、龍江醫院

周邊學校：
南海中學分校、沙頭中心小學、南海中學、執信中學、華光中學

Property text: 陽光城翡麗濱江,佛山陽光城翡麗濱江,佛山樓盤

Get the latest price list: (852) 68102770

索取平面圖: (852) 68102770

Make an appointment: (852) 68102770

Property information

Posted by:	Agent
Property type:	Apartment
New/Second-hand:	New Property
Property for:	Sale
Price:	\ 1,164,000
Gross Area (sq. ft.):	1313 ft
Bedrooms:	3
Bathrooms:	2
Reference No.:	RF131762
Posted / Updated on:	Jan 14, 2023

Location

Area:	Greater Bay Area
District:	Foshan
Road / Street:	南海區九江鎮沙頭迎賓路
Estate / Building:	陽光城翡麗濱江-佛山樓盤

Facilities

Car Park:	Yes
Property Features:	Family Room, Living Room, Fully Equipped Kitchen, Balcony, Dining Room
Estate / Building Facilities:	Swimming Pool, Club house, Gym, 24-hours security, Barbecue area