合強熹時代-中山¦首期5萬(減)，深中通道30分鐘到深圳,智能生活¦配套成熟，香港銀行按揭，最新價單

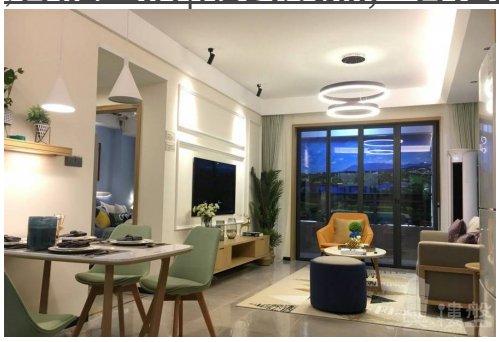

Agent Info

Name: 黃思朗 Jason
Position: 高級客戶經理
Mobile Phone (WhatsApp): (852) 68102740
Phone Number:
Company Name: 大灣區置業
Company Phone:

About Us: 本人是土生土長廣東人，在新加坡國立大學畢業後回國。本人享受幫客人購得心頭好的喜悅成功感，並一心一意專注發展房地產行業，工作經驗九年，樂於聆聽和談判，歡迎您一切房產的諮詢。大灣區，免費睇樓團，天天出發，珠海、中山、深圳、東莞、惠州、廣州、佛山、肇慶、江門。

Listing details

Title: 合強熹時代-中山¦首期5萬(減)，深中通道30分鐘到深圳,智能生活¦配套成熟，香港銀行按揭，最新價單

Description:

合強熹時代

位置處於中山六路旁，比肩中山東區商務中心，以“中心、精品戶型、智能化新生活方式”為項目重點標籤，致力打造本項目成為時代新人居標本，超現代精智住宅小區。

未來是屬於科技的天下，合強熹時代認真思索居者的顧慮，以未來新人居標本的牽引者的態度，不惜成本，打造國際九大智能化生活系統，包括有電梯智能呼叫系統、人臉識別、小區背景音樂系統、遠程控制開關窗戶、遠程控制電氣……，讓科技滲透生活，享受科技帶來的便捷性、安全性和尊貴感。

構築一磚一瓦，成就匠心之作。合強熹時代由3棟高層洋房、別墅和商業共同組成。整體外形像以artdeco為標本，建築語言新穎尊貴；3棟高層“一”字排開，每棟按“Y”字型設計，使得每一戶空間全明透亮，清風拂面；23%超低建築密度，2.0低容積率，一切的設計都是為了營造一方宜居之地。

園林的小道綠意，流水淙淙，景觀藝術在此刻呈現。聘用新加坡名師團隊，專門設計匹配合強熹時代的“度假村式風景園林”，一草一木，一石一花，皆是心思。讓生活在熹時代的業主能時刻體會到度假般的美妙

享受，盡享悠然從容。
匠心建築85~121㎡的N+1房，約100%使用率讓生活自由拓展，致敬時代的前瞻者。

Property text: 合強熹時代,中山合強熹時代,中山樓盤

Get the latest price list: (852) 68102740

索取平面圖: (852) 68102740

Make an appointment: (852) 68102740

Property information

Posted by:	Agent
Property type:	Apartment
New/Second-hand:	New Property
Property for:	Sale
Price:	\ 1,610,000
Gross Area (sq. ft.):	1022 ft
Bedrooms:	3
Bathrooms:	2
Reference No.:	RF870714
Posted / Updated on:	Jan 01, 2023

Location

Area:	Greater Bay Area
District:	Zhongshan
Estate / Building:	合強熹時代-中山樓盤

Facilities

Car Park:	Yes
Property Features:	Living Room, Fully Equipped Kitchen, Dining Room
Estate / Building Facilities:	Swimming Pool, Club house, Jacuzzi, Gym, 24-hours security, Shuttle bus, Barbecue area, Playground