橫琴三一南方大廈-珠海¦首期5萬(減)¦橫琴新區核心口岸，香港銀行按揭，最新價單

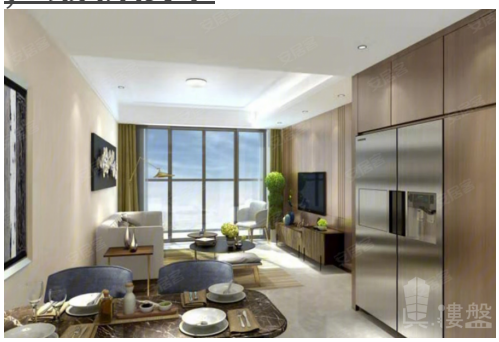

Agent Info

Name: 區嘉明 Jackson
Position: 高級客戶經理
Mobile Phone (WhatsApp): (852) 68102177
Phone Number:
Company Name: 大灣區投資
Company Phone:

About Us: 本地香港仔，2011年倫敦畢業後回香港，經歷了回流住房的艱辛經驗，萌芽了對房地產在社會上實際需求，具備永久保證性和投資性，並立下決定，以此作為終身職業， 歡迎二十四小時致電向我查詢。大灣區，免費睇樓團，天天出發，珠海、中山、深圳、東莞、惠州、廣州、佛山、肇慶、江門。

Listing details

Title: 橫琴三一南方大廈-珠海¦首期5萬(減)¦橫琴新區核心口岸，香港銀行按揭，最新價單

Description:

橫琴三一南方大廈

三一·久隆由“ 中國領先，全球第五 ”工程機械製造商三一集團所屬全資子公司三一（珠海）有限公司建設，是三一落勢橫琴首發鉅作。三一集團以“ 工程機械 ”為主體，廣涉汽車金融，保險，產業地產，新能源等多領域的跨國集團。歷經多年品質深耕，三一已成為代表中國的民族品牌典範。

三一·久隆位於橫琴新區核心口岸服務區，環島東路與聯澳路交匯處（橫琴金融產業服務基地東南面）。項目西側為環島東路主幹道，踞守橫琴首排封面建築；北側為聯澳路，直達橫琴與澳門規劃聯澳隧道，坐擁聯澳雙通道，位置得天獨厚。項目距離橫琴口岸交通樞紐較近，周邊匯聚千億級級城市繁華配套，海路空軌立體交通便捷通達全球，是通達的門戶，更是橫琴醇熟生活和極具未來價值的所在。

三一·久隆總建築面積約2.1萬平方米，總建築面積約17萬平方米。規劃由五棟建築組成，業態覆蓋Hoffice創意空間，鉑金公寓及休閒商業街區。項目洞悉全球領先趨勢，全面踐行行三一巨匠精神，依托獨有三一智慧“ 雲系統 ”，眾創平台資源，匯聚國際人群需求，打造辦公室創意生活，智慧融合，社交平台，融匯商務，居住，社交，購物，休閒多元業

態，引領橫琴新價值。在這裡，舒適與高效共享，會議與聚會隨時切換，休閒與工作無縫對接，家庭與事業一次擁享，開啟橫琴商務及生活無縫新模式。

Property text: 橫琴三一南方大廈,珠海橫琴三一南方大廈,珠海樓盤

Get the latest price list: (852) 68102177

索取平面圖: (852) 68102177

Make an appointment: (852) 68102177

Property information

Posted by:	Agent
Property type:	Commercial Flat
New/Second-hand:	New Property
Property for:	Sale
Price:	\ 2,664,000
Gross Area (sq. ft.):	452 ft
Bedrooms:	1
Bathrooms:	1
Reference No.:	RF155167
Posted / Updated on:	Jan 01, 2023

Location

Area:	Greater Bay Area
District:	Zhuhai
Road / Street:	橫琴新區環島東路東側、聯澳路
Estate / Building:	橫琴三一南方大廈-珠海樓盤

Facilities

Car Park:	Yes
Property Features:	Living Room, Fully Equipped Kitchen, Dining Room
Estate / Building Facilities:	Swimming Pool, Club house, Jacuzzi, Gym, 24-hours security, Shuttle bus, Barbecue area, Playground