广州越秀滨江星航TOD，首期5万(减)，香港银行按揭，最新价单

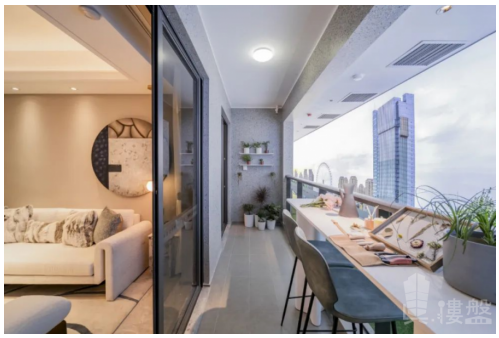

代理资料

名称: 黄思朗 Jason
职位: 高級客戶經理
移动电话 (WhatsApp): (852) 68102740
预约参观电话:
公司名称: 大灣區置業
公司电话:

关于我们: 本人是土生土長廣東人，在新加坡國立大學畢業後回國。本人享受幫客人購得心頭好的喜悅成功感，並一心一意專注發展房地產行業，工作經驗九年，樂於聆聽和談判，歡迎您一切房產的諮詢。大灣區，免費睇樓團，天天出發，珠海、中山、深圳、東莞、惠州、廣州、佛山、肇慶、江門。

楼盘资料

标题: 广州越秀滨江星航TOD，首期5万(减)，香港银行按揭，最新价单

楼盘介绍:

广州越秀滨江星航TOD

越秀TOD ·星航占地面积约7万㎡，总建面约21万㎡，依托(东延段)5号线庙头路地铁站上盖(建设中)绝佳的交通条件，通山理水的生态环境，充分发挥广州第二CBD与黄埔临港经济区的优越资源，结合海上丝绸之路始发港的文化特色，打造环境友好、低碳生态、优质配套的主城宜居生活社区。

作为越秀TOD5全新产品的星航，首推户型建面约88～101㎡的阳光三四房和建筑面积约140㎡低密小洋楼，小洋房组团的容积率竟达约1.5。小区内配套24班小学和9班幼儿园，接送子女上学更方便。

占地面积：91862㎡建筑面积：432694㎡产 权：普通住宅：83年户数：198户容 积 率：4.55绿 化 率：60%

开 发 商：广州樾富房地产开发有限公司

物业公司：越秀物业

楼盘摘要: 越秀滨江星航TOD,广州越秀滨江星航TOD,广州楼盘

索取最新价钱表: (852) 68102740

索取平面圖: (852) 68102740

即时预约睇楼: (852) 68102740

楼盘资料

盤源:	代理盘
物业类别:	分层洋房
新盘/二手盘:	新盘
楼盘状况:	出售
金额:	\ 3,658,000
建筑面积(平方尺):	1060 ft
房间:	3
浴室:	2
楼盘编号:	RF400864
刊登 / 更新日期:	14.01.2023

物业地址

地区:	粤港澳大湾区
区域:	广州
街道:	黃埔黃埔區府黃埔東路2009號
屋苑 / 大厦:	越秀滨江星航TOD-广州楼盘

楼盘及公共设施

车位:	有
楼盘设施:	客厅, 露台, 饭厅
屋苑或大厦设施:	游泳池, 住客会所, 按摩浴池, 健身室, 24小時保安, 穿梭巴士, 烧烤场, 游乐场