惠州美的力高佳兆业云筑，首期5万(减)，香港银行按揭，最新价单

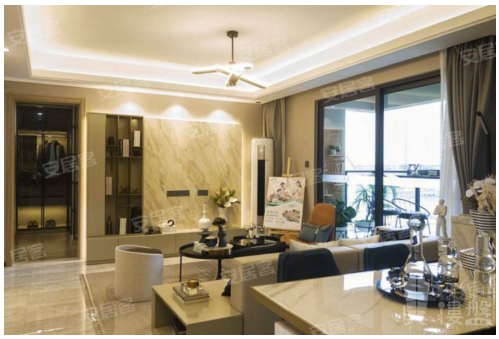

代理资料

名称: 王之琳 GiGi
职位: 高級客戶經理
移动电话 (WhatsApp): (852) 68102770
预约参观电话:
公司名称: 大灣區置家興業
公司电话:

关于我们: 我是廣東人，10歲時獨自去澳洲讀書，之後回國大家叫我「海歸」派，我樂於挑戰困難，您想到的難題，我會盡力努力地去完成。大灣區，免費睇樓團，天天出發，珠海、中山、深圳、東莞、惠州、廣州、佛山、肇慶、江門。

楼盘资料

标题: 惠州美的力高佳兆业云筑，首期5万(减)，香港银行按揭，最新价单

楼盘介绍:

惠州美的力高佳兆业云筑
物业类别：普通住宅项目特色：品牌地产景观居所教育地产建筑类别：
板楼装修状况：毛坯,公共部分带装修产权年限：
普通住宅:70年
开发 商：惠州力佳地产有限公司
楼盘地址：松山湖北·龙溪新城·中心文化公园旁
小区规划
占地面积：50941 ㎡建筑面积：221027 ㎡容积率：3.50 绿化率：30%
停车位：一共1655个停车位楼栋总数：13栋总户数：1600户物业公司：优居美家物业费：2.5元/㎡·月
物业费描述：2.5元/㎡/月
楼层状况：每栋33层

楼盘摘要: 美的力高佳兆业云筑,惠州美的力高佳兆业云筑,惠州楼盘

索取最新价钱表: (852) 68102770

索取平面圖: (852) 68102770

即时预约睇楼: (852) 68102770

楼盘资料

盤源:	代理盘
物业类别:	分层洋房
新盘/二手盘:	新盘
楼盘状况:	出售
金额:	\ 740,000
建筑面积(平方尺):	990 ft
房间:	2
浴室:	2
楼盘编号:	RF211879
刊登 / 更新日期:	01.01.2023

物业地址

地区:	粤港澳大湾区
区域:	惠州
街道:	博羅縣龍溪龍溪上埔路58號（中心文化公園旁）
屋苑 / 大厦:	美的力高佳兆业云筑-惠州楼盘

楼盘及公共设施

车位:	有
楼盘设施:	客厅, 露台, 饭厅
屋苑或大厦设施:	游泳池, 住客会所, 按摩浴池, 健身室, 24小時保安, 穿梭巴士, 烧烤场, 游乐场