惠州润合名居，首期5万(减)，香港银行按揭，最新价单

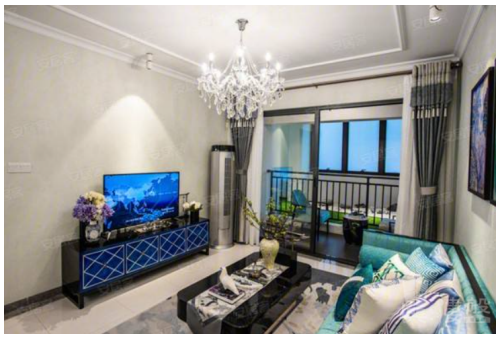

代理资料

名称: 陳卓文 Jay
职位: 高級客戶董事
移动电话 (WhatsApp): (852) 68102730
预约参观电话:
公司名称: 大灣區物業
公司电话:

关于我们: 本人畢業於華南理工大學，具有六年舊區重建設計及參與有關工作， 加入地產行業已有四年，熟悉廣東省每個城市特點個性，我最驕傲的事情是幫您尋找有特色並適合你的居所。大灣區，免費睇樓團，天天出發，珠海、中山、深圳、東莞、惠州、廣州、佛山、肇慶、江門。

楼盘资料

标题: 惠州润合名居，首期5万(减)，香港银行按揭，最新价单

楼盘介绍:

惠州润合名居
物业类别：普通住宅项目特色：地铁沿线教育地产建筑类别：板楼装修状况：毛坯产权年限：
普通住宅:70年
开发 商：惠州市润合房地产开发有限公司
楼盘地址：大亚湾西区龙海二路与龙山二路交汇处
小区规划
占地面积：19061 ㎡建筑面积：80173 ㎡容积率：3.30 绿化率：30%
停车位：车位568个（其中地上停车位为43个，地下停车位为525个）
楼栋总数：6栋总户数：570户物业公司：美瑞物业物业费：2.4元/㎡·月
物业费描述：物业管理费：2.4元/㎡·月
楼层状况：合名居项目主要建设内容为6栋住宅楼及其配套商业用房，其中1#栋、6#栋25层，2#-5#栋26层，地下2层

楼盘摘要: 润合名居,惠州润合名居,惠州楼盘

索取最新价钱表: (852) 68102730

索取平面圖:	(852) 68102730
即时预约睇楼:	(852) 68102730

楼盘资料

盤源:	代理盘
物业类别:	分层洋房
新盘/二手盘:	新盘
楼盘状况:	出售
金额:	\ 1,150,000
建筑面积(平方尺):	968 ft
房间:	2
浴室:	1
楼盘编号:	RF168025
刊登 / 更新日期:	01.01.2023

物业地址

地区:	粵港澳大湾区
区域:	惠州
街道:	大亞灣西區龍海二路306號
屋苑 / 大厦:	润合名居-惠州楼盘

楼盘及公共设施

车位:	有
楼盘设施:	客厅, 饭厅
屋苑或大厦设施:	游泳池, 住客会所, 按摩浴池, 健身室, 24小時保安, 穿梭巴士, 烧烤场, 游乐场