江门粤海城，首期3万(减)，香港银行按揭，最新价单

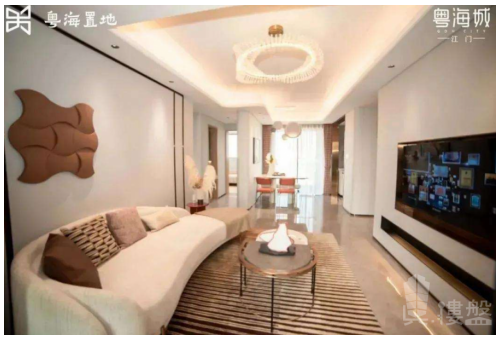

代理资料

名称: 孫玉梅 Gena
职位: 投資部高級經理
移动电话 (WhatsApp): (852) 68103770
预约参观电话:
公司名称: 大灣區房地產
公司电话:
关于我们: 本人畢業於清華大學，只有短短三年的房地產工作經驗， 但永不放棄是我的座右銘，歡迎查詢關於整個大灣區的所有資料，樂意為您服務，找到心儀的居所。大灣區，免費睇樓團，天天出發，珠海、中山、深圳、東莞、惠州、廣州、佛山、肇慶、江門。

楼盘资料

标题: 江门粤海城，首期3万(减)，香港银行按揭，最新价单

楼盘介绍:

江门粤海城
物业类别：普通住宅,商住公寓项目特色：品牌地产国际化社区建筑类别：塔楼装修状况：毛坯产权年限：
普通住宅:70年商住公寓:40年
开发 商：江门粤海置地有限公司
楼盘地址：西江河畔·发展大道延长线
小区规划
占地面积：174555 ㎡建筑面积：525801.82 ㎡容积率：2.25 绿化率：23.54%停车位：共18141个停车位楼栋总数：25栋总户数：15118户物业公司：粤海置地物业管理有限公司物业费：2.4元/㎡·月
物业费描述：住宅2.4元/㎡·月
楼层状况：3号地块规划9栋住宅，均是首层架空，30-31层高

楼盘摘要: 粤海城,江门粤海城,江门楼盘

索取最新价钱表: (852) 68103770

索取平面圖: (852) 68103770

即时预约睇楼: (852) 68103770

楼盘资料

盤源:	代理盘
物业类别:	分层洋房
新盘/二手盘:	新盘
楼盘状况:	出售
金额:	\ 900,000
建筑面积(平方尺):	1001 ft
房间:	3
浴室:	2
楼盘编号:	RF156581
刊登 / 更新日期:	14.01.2023

物业地址

地区:	粵港澳大湾区
区域:	江门
街道:	西江河畔·發展大道延長線
屋苑 / 大厦:	粵海城 - 江门楼盘

楼盘及公共设施

车位:	有
楼盘设施:	客厅, 露台, 饭厅
屋苑或大厦设施:	游泳池, 住客会所, 按摩浴池, 健身室, 24小時保安, 穿梭巴士, 烧烤场, 游乐场