# 珠海万科都会四季¦首期5万(减)¦30分钟到港珠澳大桥关口，香港银行按揭，最新价单

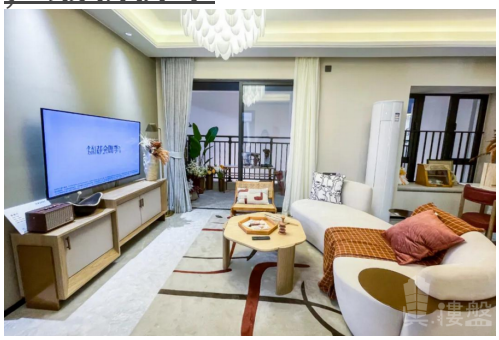

## 代理资料

名称: 彭海峰 Jacky
职位: 投資部高級經理
移动电话 (WhatsApp): (852) 68102577
预约参观电话:
公司名称: 大灣區地產
公司电话:

关于我们: 本人於廣東省擁有21年土地測量經驗，並且對規劃城市建設等方面有資深經驗。本人喜好工作細心研究報告和樂於聆聽你的意見，歡迎一起探討物業對於你帶來的財富效應和樂趣。隨時歡迎致電我查詢大灣區的任何事項。大灣區，免費睇樓團，天天出發，珠海、中山、深圳、東莞、惠州、廣州、佛山、肇慶、江門。

## 楼盘资料

标题: 珠海万科都会四季¦首期5万(减)¦30分钟到港珠澳大桥关口，香港银行按揭，最新价单

楼盘介绍: **珠海万科都会四季**
位于横琴新中心，由华发+万科+旭辉三强联手打造。华发，珠海龙头房企，与珠海共生长，向来以神来之笔打造新城为主城区；万科，国内房企龙头，在珠海深耕多年，深谙珠海脾性，更懂得珠海人的偏好；旭辉，全国知名房企，首进珠海，自当更加精益求精，展现“ 旭辉式的美好 ”。都会四季是一座首个集购物中心、幼儿园、住宅于一体的国际综合社区，总体量达22.8万㎡，由11栋住宅楼、2栋公寓、1栋商业和1所幼儿园组成。作为目前横琴新中心唯一可售地标物业，紧邻新经济总部大厦，周边CBD地标云集，下楼便是横琴隧道，交通、产业等多元高端资源，尽收囊中。车位总数： 368 车位配比： 0:0 内部配套： 项目将引进大型国际连锁品牌——印象城，还自配12班品质幼儿园。道路交通： 请导航至项目 周边商业： 项目周边有长隆海洋王国、东方高尔夫球场、狮门娱乐天地、星乐度小镇、励骏庞都广场、印象城、十字门华发商都等多维业态 周边景观： 项目景色无边的情侣路环绕，对岸即是十里花海长廊，周边还规划了对标曼哈顿中央公园的公园。周边交通： 位于轨道交通1号支线、2号线、4号线交汇点旁；紧邻珠澳城市轨道交通，一站到横琴口岸；紧邻港珠澳大桥支线落脚点，上桥直连澳门机场、珠海机场、香港机场 周边公园： 项目景色无边的情侣路环绕，对岸即是十里花海

长廊，周边还规划了对标曼哈顿中央公园的公园。周边医院： 项目周边医疗资源丰富，有湾仔医院、珠海市湾仔社区卫生服务中心、新妇幼保健院、横琴医院、市人民医院横琴分院、横琴国际生命科学中心等。周边学校：
周边伯牙小学、容闳学校、哈罗礼德学校等名校资源，环伺在侧。

| | |
|---|---|
| 楼盘摘要: | 万科都会四季,珠海万科都会四季,珠海楼盘 |
| 索取最新价钱表: | (852) 68102577 |
| 索取平面圖: | (852) 68102577 |
| 即时预约睇楼: | (852) 68102577 |

## 楼盘资料

| | |
|---|---|
| 盤源: | 代理盘 |
| 物业类别: | 分层洋房 |
| 新盘/二手盘: | 新盘 |
| 楼盘状况: | 出售 |
| 金额: | \ 2,089,000 |
| 建筑面积(平方尺): | 850 ft |
| 房间: | 3 |
| 浴室: | 2 |
| 楼盘编号: | RF193949 |
| 刊登 / 更新日期: | 01.01.2023 |

## 物业地址

| | |
|---|---|
| 地区: | 粤港澳大湾区 |
| 区域: | 珠海 |
| 街道: | 横琴保税區南灣大道 |
| 屋苑 / 大厦: | 都会四季 - 珠海楼盘 |

## 楼盘及公共设施

| | |
|---|---|
| 车位: | 有 |
| 楼盘设施: | 家庭厅, 客厅, 设备齐全的厨房, 露台, 饭厅 |
| 屋苑或大厦设施: | 游泳池, 住客会所, 按摩浴池, 健身室, 24小時保安, 穿梭巴士, 烧烤场, 游乐场 |