江门时代倾城(江海区)首期3万(减)¦香港高铁直达¦香港银行按揭

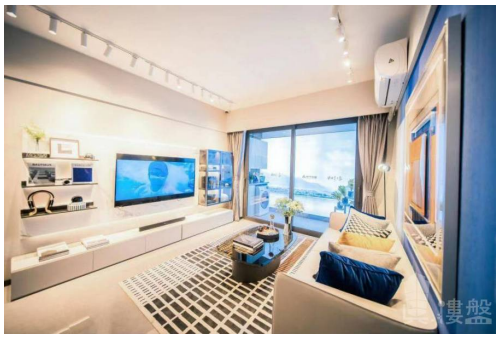

代理资料

名称:	陳詩雅 Grace
职位:	高級客戶經理
移动电话 (WhatsApp):	(852) 91255226
预约参观电话:	
公司名称:	大灣區創投
公司电话:	
关于我们:	我是土生土長廣州人，畢業於廣州設計學院，曾於珠海、深圳及廣州等地工作， 熟悉有關城市和人口遷移趨勢，竭誠為閣下服務，尋找到最適合您工作或退休生活的避風塘港灣。 大灣區，免費睇樓團，天天出發，珠海、中山、深圳、東莞、惠州、廣州、佛山、肇慶、江門。

楼盘资料

标题:	江门时代倾城(江海区)首期3万(减)¦香港高铁直达¦香港银行按揭
楼盘介绍:	时代倾城(江门)位于江海区府西新城，毗邻江门一中，距离枢纽江门东站仅800米。项目总占地面积约4.2万㎡，总建筑面积约12.7万㎡，由9栋精装洋房组成。整个项目以景观共享为原则，最大化中心园林空间，2梯4户，南北朝向，最大限度保障每户的通风采光和景观享受。 项目配备亲子儿童天地、社区运动公园、双分区泳池、疏林草地、羽毛球场等。此外，项目周边多所幼儿园、小学、中学环绕，距离江海区最优质的小学——景贤小学仅仅600米，距离省级名校江门一中仅150米。2公里内江海万达广场、中环广场、江海广场环绕，3公里内6大公园环伺，医疗和行政配套齐全，是最舒适最便捷最宜居的都市生活之选 。
楼盘摘要:	时代倾城,江门时代倾城,江门楼盘
索取最新价钱表:	(852) 91255226
索取平面圖:	(852) 91255226
即时预约睇楼:	(852) 91255226

楼盘资料

盤源:	代理盘

物业类别:	分层洋房
新盘/二手盘:	新盘
楼盘状况:	出售
金额:	\ 970,000
建筑面积(平方尺):	1076 ft
房间:	3
浴室:	2
楼盘编号:	RF199243
刊登 / 更新日期:	14.01.2023

物业地址

地区:	粤港澳大湾区
区域:	江门
街道:	江門江海區江門一中旁時代傾城
屋苑 / 大厦:	江门时代倾城-江门楼盘

楼盘及公共设施

车位:	有
楼盘设施:	客厅, 露台, 饭厅
屋苑或大厦设施:	游泳池, 住客会所, 按摩浴池, 健身室, 24小時保安, 穿梭巴士, 烧烤场, 游乐场