惠州佳兆业山海湾¦首期5万(减)香港高铁60分钟直达，香港银行按揭，最新价单

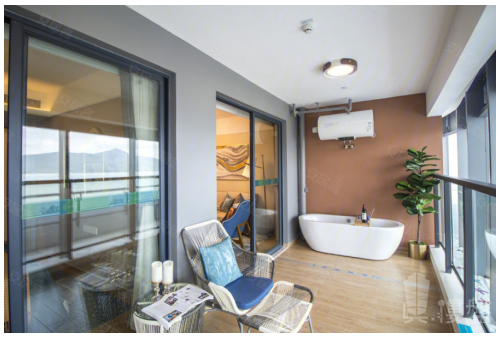

代理资料

名称: 陳詩雅 Grace
职位: 高級客戶經理
移动电话 (WhatsApp): (852) 91255226
预约参观电话:
公司名称: 大灣區創投
公司电话:

关于我们: 我是土生土長廣州人，畢業於廣州設計學院，曾於珠海、深圳及廣州等地工作， 熟悉有關城市和人口遷移趨勢，竭誠為閣下服務，尋找到最適合您工作或退休生活的避風塘港灣。 大灣區，免費睇樓團，天天出發，珠海、中山、深圳、東莞、惠州、廣州、佛山、肇慶、江門。

楼盘资料

标题: 惠州佳兆业山海湾¦首期5万(减)香港高铁60分钟直达，香港银行按揭，最新价单

楼盘介绍: 佳兆业山海湾项目是由佳兆业集团打造的 惠州滨海度假项目，位于惠州惠东亚婆角度假区。项目分三期开发，总占地面积约17万㎡；总建筑面积约35万㎡，容积率2.1，绿化率30%，由50-85㎡高层及超高层公寓和117-136㎡精装联排别墅组成，北观山景，南赏海景，项目内部配套幼儿园、篮球场、风情泳池、休闲会所。
交通：
深圳路线 1.南山/宝安/龙华:深汕高速一广惠高速一海湾大桥管理中心收费站一佳兆业山海湾2.福田/罗湖/龙岗惠深沿海高速广惠高速一海湾大桥管理中心收费站 一佳兆业山海湾 东莞路线 珠三角环线高速一甬莞高速一广惠高速一海湾大桥管理中心收费站-佳兆业.山海湾 广州路线 沉海高速一济广高速一广惠高速一海湾大桥管理中心收费站一佳兆业山海湾 省外地区 1.高铁线路:出发地一惠州南站/惠东站一佳兆业山海湾2.飞机线路:出发地深圳国际机场/惠州机场 一佳兆业山海湾 香港线路 1:香港一深圳口岸(福田口岸/罗湖口岸/深圳湾口岸)一深圳路线1/2-佳兆业.山海湾香港线路2:香港一广深港高铁(已通车)一惠州南站/惠东站一佳兆业山海湾 澳门线路1.澳门一珠海口岸(拱北口岸/横琴口岸)一珠海站一广州南站一惠州南站/惠东站一佳兆业山海湾澳门线路2:澳门一广澳高速一济广高速一广惠高速一佳兆业山海湾；

中小学：联丰中心学校、牛牯墩学校 、石头岭小学 、联山小学
、竹园小学、五配小学；
综合商场：东部湾风情商业街；
医院：惠东中惠医院；
银行/ATM：工行ATM；
内部配套：（山海会馆会所、370米滨海栈道、主题园林、无边际泳池、知名国际幼儿园、登山道、浅海沙滩等）。周边配套：红树林湿地公园，稔山森林公园，海湾湿地，范和古村等。
内部设施：地下停车场；

楼盘摘要: 佳兆业山海湾,惠州佳兆业山海湾,惠州楼盘

索取最新价钱表: (852) 91255226

索取平面圖: (852) 91255226

即时预约睇楼: (852) 91255226

楼盘资料

盤源: 代理盘
物业类别: 分层洋房
新盘/二手盘: 新盘
楼盘状况: 出售
金额: \ 450,000
建筑面积(平方尺): 538 ft
房间: 1
浴室: 1
楼盘编号: RF167450
刊登 / 更新日期: 01.01.2023

物业地址

地区: 粤港澳大湾区
区域: 惠州
街道: 惠東稔山鎮亞婆角旅遊度假區
屋苑 / 大厦: 佳兆业山海湾-惠州楼盘

楼盘及公共设施

车位: 有
屋苑或大厦设施: 游泳池, 住客会所, 健身室, 24小時保安, 游乐场