惠州金地招商中交未来花园¦首期5万(减)¦香港高铁60分钟直达，香港银行按揭，最新价单

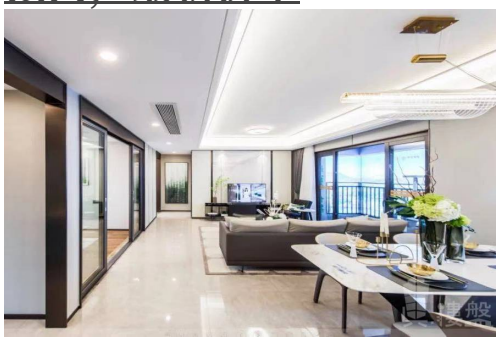

代理资料

名称: 區嘉明 Jackson
职位: 高級客戶經理
移动电话 (WhatsApp): (852) 68102177
预约参观电话:
公司名称: 大灣區投資
公司电话:

关于我们: 本地香港仔，2011年倫敦畢業後回香港，經歷了回流住房的艱辛經驗，萌芽了對房地產在社會上實際需求，具備永久保證性和投資性，並立下決定，以此作為終身職業， 歡迎二十四小時致電向我查詢。大灣區，免費睇樓團，天天出發，珠海、中山、深圳、東莞、惠州、廣州、佛山、肇慶、江門。

楼盘资料

标题: 惠州金地招商中交未来花园¦首期5万(减)¦香港高铁60分钟直达，香港银行按揭，最新价单

楼盘介绍: 金地招商中交未来理想由金地集团、招商蛇口和中交城投，三大千亿房企联合打造，焕新惠州匠心之作。金地招商中交未来理想项目位于金山新城惠州大道与新乐路交汇处，打造约45万㎡菁英理想城，为城市精英提供92-130㎡刚需和首改2+1至3+1理想居所。现代风格建筑简约经典，打造“ 归林 ”景观园林。项目规划约1.27万㎡商业街，为业主提供生活便利。配建9班制幼儿园，为业主子女提供优质启蒙教育。下楼即达体育公园（规划中），为业主提供健康休闲场所。
周边设施
交通：紧邻三环路侧，惠州大道旁，坐拥城市主干道，直达金山湖湖心岛，交通便捷畅达全城。惠州机场-深圳第二机场，目前已开通36条航线，可通往全国31个省市，畅连全国交通。
幼儿园：幼儿园 3600 平方米（9班，接纳270位幼儿）。
综合商场：打造约1.277万㎡社区商业。
其他社区配套：儿童器械，健身器械，成人健身，泳池，廊架，景观雕塑，景墙，户外沙发座椅。

楼盘摘要: 金地招商中交未来花园,惠州金地招商中交未来花园,惠州楼盘

索取最新价钱表:	(852) 68102177
索取平面圖:	(852) 68102177
即时预约睇楼:	(852) 68102177

楼盘资料

盤源:	代理盘
物业类别:	分层洋房
新盘/二手盘:	新盘
楼盘状况:	出售
金额:	\ 700,000
建筑面积(平方尺):	990 ft
房间:	2
浴室:	2
楼盘编号:	RF368357
刊登 / 更新日期:	01.01.2023

物业地址

地区:	粤港澳大湾区
区域:	惠州
街道:	惠城馬安惠州大道與新樂路交匯處
屋苑 / 大厦:	金地招商中交未来花园-惠州楼盘

楼盘及公共设施

车位:	有
楼盘设施:	家庭厅, 客厅, 设备齐全的厨房, 露台, 饭厅
屋苑或大厦设施:	游泳池, 住客会所, 健身室, 24小時保安, 游乐场