中海陽光玫瑰園¦項目緊鄰深圳名校深大附中，擁有青青世界

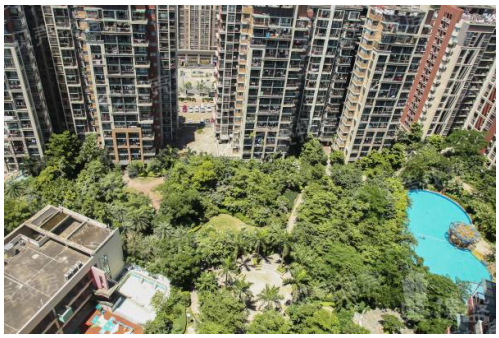

代理资料

名称: 區嘉明 Jackson
职位: 高級客戶經理
移动电话 (WhatsApp): (852) 68102177
预约参观电话:
公司名称: 大灣區投資
公司电话:

关于我们: 本地香港仔，2011年倫敦畢業後回香港，經歷了回流住房的艱辛經驗，萌芽了對房地產在社會上實際需求，具備永久保證性和投資性，並立下決定，以此作為終身職業， 歡迎二十四小時致電向我查詢。大灣區，免費睇樓團，天天出發，珠海、中山、深圳、東莞、惠州、廣州、佛山、肇慶、江門。

楼盘资料

标题: 中海陽光玫瑰園¦項目緊鄰深圳名校深大附中，擁有青青世界

楼盘介绍: 中海陽光玫瑰園地處南山前海路，是中海陽光棕櫚園的姊妹篇，項目緊鄰深圳名校深大附中，擁有青青世界、月亮灣公園、大南山郊野公園、前海灣海景等稀缺的自然景觀資源。項目周邊有多條公交線路經過，隨著地鐵1號延長線和5號線的開通，片區交通的便利性會得到極大提升。中海陽光玫瑰園占地37591.6平方米，總建築面積110498平方米，整體布局以“ 圍而不死，環報有情 ”的理念，將項目東南向規劃成完全開敞式的空間，使其面向資源較好的大南山及青青世界，使東南亞風情園林景觀與城市景觀完全融合。 戶型分布為壹房、二房、三房，打造空中露臺、觀景陽臺、入戶花園等多功能附贈空間外，還設計了N+1空間，充分考慮了白領在不同時段的成長家庭需求。主力戶型：47-53平米壹房、66-84平米二房、86-113平米三房 所屬區域：南山 前海 [1]
小區地址：南山前海路與港灣大道交匯處（深大附中東南側）
物業類別：住宅項目特色：暫無資料 開 發
商：中海地產（深圳）有限公司竣工時間：2010-05-31建築類別：塔樓
高層環線位置：暫無資料 容 積 率：2.94綠 化 率：30% 物 業
費：2.90元/平米·月物業公司：中海物業管理(深圳)有限公司
物業管理附加信息：住宅統壹2.9元/平方米·月
占地面積：37591平方米建築面積：110498平方米
總戶數：1500戶當期戶數：1500戶 停車位：總數：880個
，比例：13:88 ，地上車位：130個 地下車位：750個

索取平面圖:	(852) 66908274
即时预约睇楼:	(852) 66908274

楼盘资料

盤源:	代理盘
物业类别:	分层洋房
新盘/二手盘:	二手盘
楼盘状况:	出售
金额:	HKD 12,880,000
建筑面积(平方尺):	1195 ft
房间:	3
浴室:	2
楼龄:	2010
楼盘编号:	RF990760
代理物业编号:	Lhsz000007
刊登 / 更新日期:	10.05.2020

物业地址

地区:	粤港澳大湾区
区域:	深圳
屋苑 / 大厦:	中海陽光玫瑰園

楼盘及公共设施

车位:	有
楼盘设施:	地库, 私人泳池, 家庭厅, 客厅, 设备齐全的厨房, 工人房, 露台, 花园, 天台
屋苑或大厦设施:	游泳池, 住客会所, 按摩浴池, 健身室, 24小時保安, 烧烤场, 游乐场