中山海伦堡千江阅¦首期5万(减)，深中通道30分钟到深圳，豪华别墅大宅，香港银行按揭，最新价单

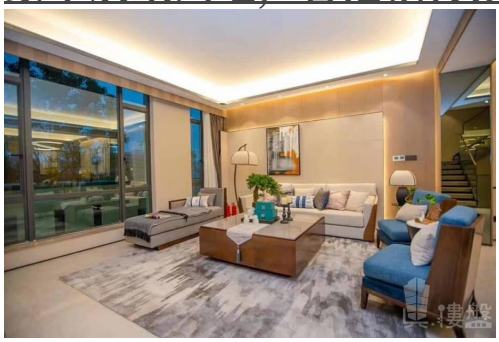

代理资料

名称: 區嘉明 Jackson
职位: 高級客戶經理
移动电话 (WhatsApp): (852) 68102177
预约参观电话:
公司名称: 大灣區投資
公司电话:

关于我们: 本地香港仔，2011年倫敦畢業後回香港，經歷了回流住房的艱辛經驗，萌芽了對房地產在社會上實際需求，具備永久保證性和投資性，並立下決定，以此作為終身職業， 歡迎二十四小時致電向我查詢。大灣區，免費睇樓團，天天出發，珠海、中山、深圳、東莞、惠州、廣州、佛山、肇慶、江門。

楼盘资料

标题: 中山海伦堡千江阅¦首期5万(减)，深中通道30分钟到深圳，豪华别墅大宅，香港银行按揭，最新价单

楼盘介绍: 中山海伦堡·千江阅项目是海伦堡集团高端豪宅系列产品，位于粤港澳大湾区之芯，中山市火炬开发区，坐拥四通八达的交通路网，深中通道、中山港码头、中山站、广澳高速等，满足珠三角生活圈交通所需。海伦堡·千江阅坐落于火炬开发区中山港大桥旁，CLD中央生活区规划范围内，建面约17.6万㎡，由16座联排别墅，6栋高层住宅组成，1.7低密度滨江墅区大城，属于海伦堡集团战略布局大湾区的品质化住区产品，引领豪宅新风范。

楼盘摘要: 海伦堡千江阅,中山海伦堡千江阅,中山楼盘

索取最新价钱表: (852) 68102177

索取平面圖: (852) 68102177

即时预约睇楼: (852) 68102177

楼盘资料

盤源: 代理盘

物业类别:	分层洋房
新盘/二手盘:	新盘
楼盘状况:	出售
金额:	\ 1,250,000
建筑面积(平方尺):	1100 ft
房间:	3
浴室:	2
楼盘编号:	RF147299
刊登 / 更新日期:	01.01.2023

物业地址

地区:	粤港澳大湾区
区域:	中山
街道:	中山特色產業園、中山港大橋旁
屋苑 / 大厦:	海伦堡千江阅-中山楼盘

楼盘及公共设施

车位:	有
楼盘设施:	家庭厅, 客厅, 设备齐全的厨房, 露台, 饭厅
屋苑或大厦设施:	游泳池, 住客会所, 按摩浴池, 健身室, 24小時保安, 穿梭巴士, 烧烤场, 游乐场